

ST-700で広がるデジタルサイネージ

- ✓ 分割画面やテロップ、複数のディスプレイを活用したマルチディスプレイ、モニタ間のワイヤレス同期再生など多様な機能を備えた、4K対応のデジタルサイネージプレイヤーです。

ST-700 特徴

- -10°Cからの動作温度にも対応した4K出力モデル
- ローカル再生機能を搭載 (ストア&プレイ)
- 最大8つまでの画面分割放映が可能
- 最大9台までのマルチモニタ同期放映が可能
- H264/H265 (HEVC) のデコードに対応
- Webブラウザを搭載し、HTML5コンテンツに対応
- アクセスポイント機能を搭載



総合管理ソフトウェア AMC Manager®

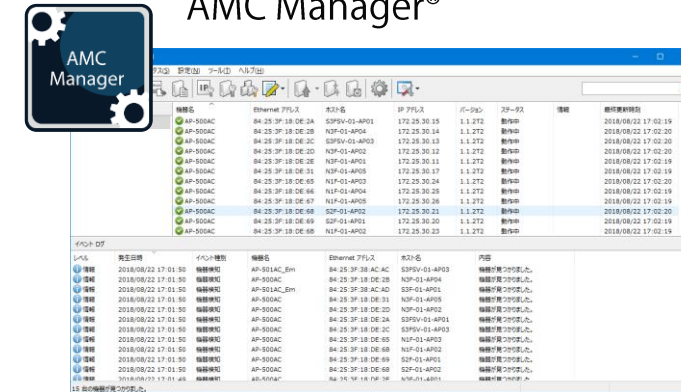

コンテンツ配信ソフトウェア

「SX Sign Control Software」

- 番組作成とグループ管理
- ST-700の実配置に関する機器のグループ管理
- ST-700に対する番組の配信
- 分割画面などのサイネージスタイル作成
- 放映時間のスケジュール管理
- テロップ作成
- コンテンツの割込み再生の設定
- テンキーを活用する選択型インフォメーション

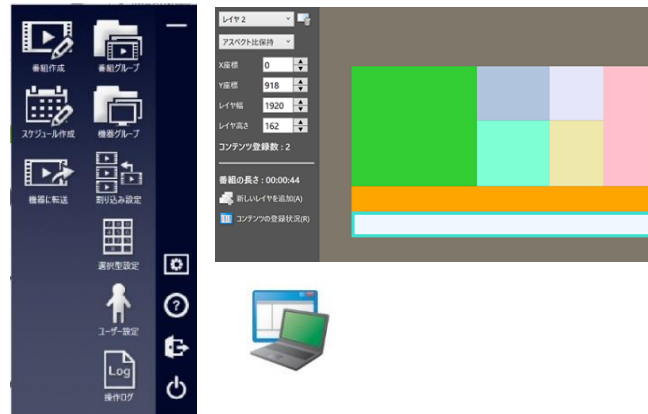

コンテンツ配信ソフトウェア
SX Sign Control Software

総合管理ソフトウェア

「AMC Manager®」

- サイレックス製品で統一して使えるUI
- 遠隔地からの運用・監視
- 一括での設定変更・バージョンアップ
- 最大10,000台の機器管理
- トラブル発生時の早期解決
- ネットワーク管理費用のコストダウン

～ Agenda ～

- 『SX Sign Control Software』のご紹介（後半）
 - 番組グループ
 - 機器グループ
 - 割り込み設定
- 実機での動作デモ
 - Webコンテンツを利用した番組作成
 - 割り込み設定

ログインからメインメニュー表示

ユーザー登録後のログイン画面



「管理者」権限メニュー



| アイコン | 項目 | 説明 |
|------|-------------------|--|
| | 番組を作成 | 番組作成画面を表示します。 コンテンツを登録して番組を作成します。 |
| | スケジュールを作成 | スケジュール作成画面を表示します。 番組の放映スケジュールを作成します。 |
| | 機器に転送 | 転送画面を表示します。 機器へのスケジュール配信は、この転送画面で行います。 |
| | 番組グループを作成 | 番組グループ画面を表示します。 作成した番組をグループ化できます。 |
| | 機器グループを作成 | 機器グループ画面を表示します。 登録した機器をグループ化できます。 |
| | 割り込み配信を設定 | 割り込み配信設定画面を表示します。 決まった時間に最優先で番組を放映します。 |
| | 選択型インフォメーション機能を設定 | 選択型インフォメーション機能設定画面を表示します。 選択型インフォメーション機能の設定を行います。 |
| | ユーザー情報を編集 | ユーザー設定画面を表示します。 ユーザーの追加・削除およびユーザー情報の変更を行います。 |

番組グループ

「管理者」権限メニュー



The main interface for managing program groups. It features three main panels: '番組グループリスト' (Program Group List), 'コロナ対策' (COVID-19 Measures), and '番組リスト' (Program List). The '番組グループリスト' panel shows a table with columns for 'グループ名' (Group Name) and 'コロナ対策' (COVID-19 Measures). The 'コロナ対策' panel shows a table with columns for '番組名' (Program Name) and '再生時間' (Playback Time). The '番組リスト' panel shows a table with columns for '番組名' (Program Name) and '再生時間' (Playback Time). A search bar is located at the top of the '番組リスト' panel. A '+ 追加(A)' (Add) button is located between the 'コロナ対策' and '番組リスト' panels. The total playback time is shown at the bottom: 合計再生時間 : 00:01:04.

| グループ名 | 番組名 | 再生時間 |
|-------|-------|----------|
| コロナ対策 | コロナ対策 | 00:01:04 |
| テンキー | | |

| 番組名 | 再生時間 |
|-----------|----------|
| コロナ対策割り込み | 00:00:40 |
| テンキー-1 | 00:05:06 |
| テンキー-2 | 00:07:31 |
| テンキー-3 | 00:07:22 |
| テンキー-4 | 00:05:18 |
| テンキー-5 | 00:00:56 |
| テンキー-6 | 00:01:07 |
| テンキー-7 | 00:03:48 |
| テンキー-8 | 00:04:36 |
| テンキー-9 | 00:00:15 |

A dropdown menu for the '番組リスト' (Program List) panel. The menu is titled '番組リスト' and has a search bar. Below the search bar, there are two sections: 'グループ' (Group) and '番組名' (Program Name). The 'グループ' section has a dropdown menu with options '(全て表示)' (Show All) and '(全て表示)' (Show All). The '番組名' section has a dropdown menu with options 'コロナ対策' (COVID-19 Measures) and 'テンキー' (Keypad). Below the dropdown menus, there is a table with columns for '番組名' (Program Name) and '再生時間' (Playback Time).

| 番組名 | 再生時間 |
|-----------|----------|
| コロナ対策 | 00:01:04 |
| コロナ対策割り込み | 00:00:40 |
| テンキー-1 | 00:05:06 |
| テンキー-2 | 00:07:31 |
| テンキー-3 | 00:07:22 |
| テンキー-4 | 00:05:18 |
| テンキー-6 | 00:01:07 |
| テンキー-5 | 00:00:56 |
| テンキー-7 | 00:03:48 |
| テンキー-8 | 00:04:36 |
| テンキー-9 | 00:00:15 |

機器グループ

「管理者」権限メニュー

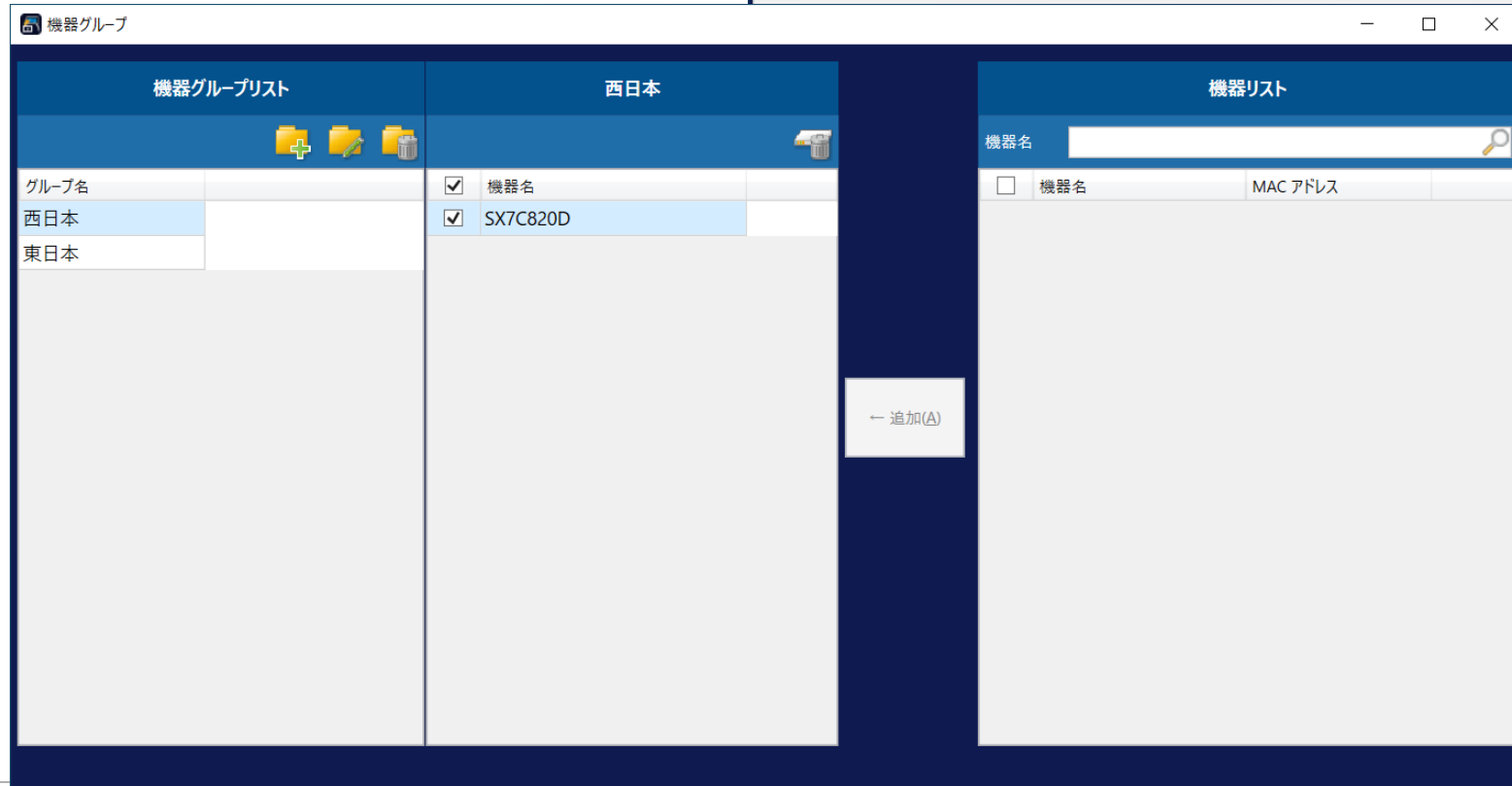
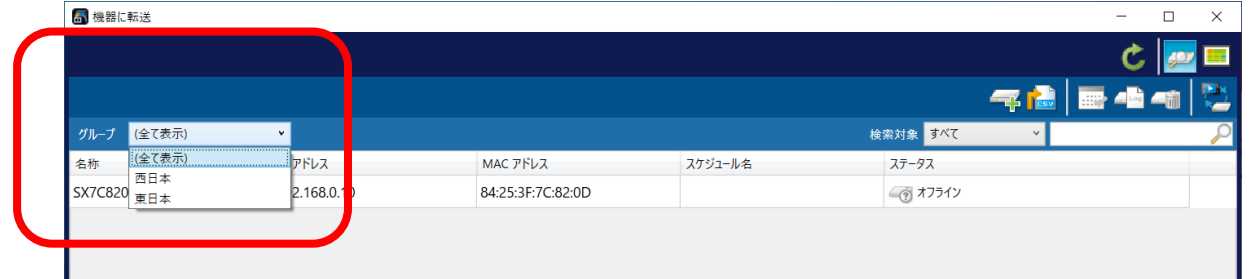

割り込み設定

「管理者」権限メニュー

- 番組作成
- 番組グループ
- スケジュール作成
- 機器グループ
- 割り込み設定**
- 機器に転送
- 選択型設定
- ユーザー設定
- Log
- 操作ログ

割り込み配信

割り込み配信で放映する番組を選択してください。

グループ (全て表示)

番組名

| 番組名 | 再生時間 |
|-------|----------|
| コロナ対策 | 00:00:00 |

次へ(N)

割り込み配信

割り込み配信を転送する機器を選択してください。

機器グループ (全て表示)

検索対象 すべて

検索キーワード

| <input type="checkbox"/> | 名称 | IP アドレス | ステータス |
|--------------------------|----------|--------------|-------|
| <input type="checkbox"/> | SX7C820D | 192.168.0.10 | オフライン |

登録状況を確認(C)

放映日時(D): 2020/10/07 (Wed)

再生時間(T): 00:00:00

翌日まで続く放映時間(U)

開始時間は終了時間より小さくしてください。

エクスポート 戻る(P) 次へ(N) キャンセル

割り込み配信の予定

| | 1 / 16 (Thu) | 1 / 17 (Fri) | 1 / 18 (Sat) | 1 / 19 (Sun) | 1 / 20 (Mon) | 1 / 21 (Tue) | 1 / 22 (Wed) |
|-------------------------------|--------------|--------------|--------------|--------------|--------------|--------------|--------------|
| SX0011FA 84:25:3F:00:11:FA | | ▶◀ | | | | | |

機器名: SX0011FA

放映日時: 2020年1月17日 15時00分 ~ 2020年1月17日 17時00分

放映する番組: 新しい番組1

取り消し(C)

割り込み配信

[転送]を選択すると、以下の機器に割り込み配信を転送します。
機器への転送状況は転送画面で確認してください。

番組名: 新しい番組

放映日: 2020年1月15日 12時00分 ~ 2020年1月15日 12時15分

| 名称 | IP アドレス |
|----------|--------------|
| SX0011FA | 172.25.72.80 |

戻る(P) 転送(T) キャンセル

- 実機での動作デモ
Webコンテンツを利用した番組作成
割り込み設定

When it **Absolutely Must** Connect

“どうしてもつなげたい”そのときに